Vermiettungsdokumentation

Route de Chêne 36
Postfach 6255
1211 Genève 6

spg.ch
GENÈVE–NYON– LAUSANNE

6270065

Avenue Théodore-Weber 22
1208 Genève

Technische daten

3
Zimmer

Erdgeschoss
Etage

1
Schlafzimmer

1
Badezimmer

Innenlift

Mietzins : CHF 2'750.-/Monat

Nebenkosten : CHF 130.-/Monat (Bestimmungen)

Verfügbarkeit : Sofort

Trotz sorgfältiger Prüfung übernehmen wir keine Verantwortung für die in dieser Datei enthaltenen Informationen. Das präsentierte Objekt wird mit den Nutzungsvorbehalten mitgeteilt - © SPG 2026 - Alle Rechte vorbehalten.

Bilder

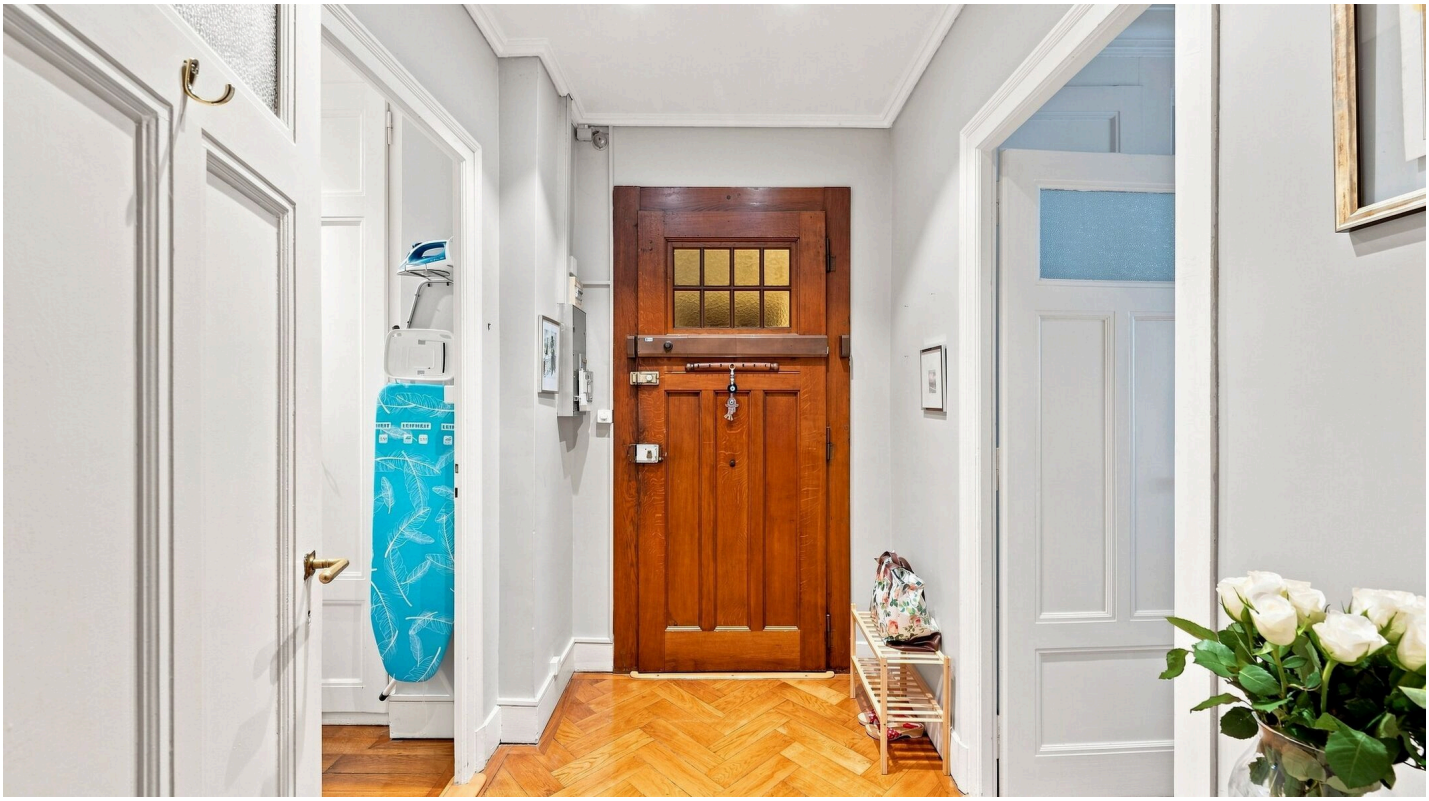

Trotz sorgfältiger Prüfung übernehmen wir keine Verantwortung für die in dieser Datei enthaltenen Informationen. Das präsentierte Objekt wird mit den Nutzungsvorbehalten mitgeteilt - © SPG 2026 - Alle Rechte vorbehalten.

Trotz sorgfältiger Prüfung übernehmen wir keine Verantwortung für die in dieser Datei enthaltenen Informationen. Das präsentierte Objekt wird mit den Nutzungsvorbehalten mitgeteilt - © SPG 2026 - Alle Rechte vorbehalten.

Trotz sorgfältiger Prüfung übernehmen wir keine Verantwortung für die in dieser Datei enthaltenen Informationen. Das präsentierte Objekt wird mit den Nutzungsvorbehalten mitgeteilt - © SPG 2026 - Alle Rechte vorbehalten.

Trotz sorgfältiger Prüfung übernehmen wir keine Verantwortung für die in dieser Datei enthaltenen Informationen. Das präsentierte Objekt wird mit den Nutzungsvorbehalten mitgeteilt - © SPG 2026 - Alle Rechte vorbehalten.

Nächste schritte

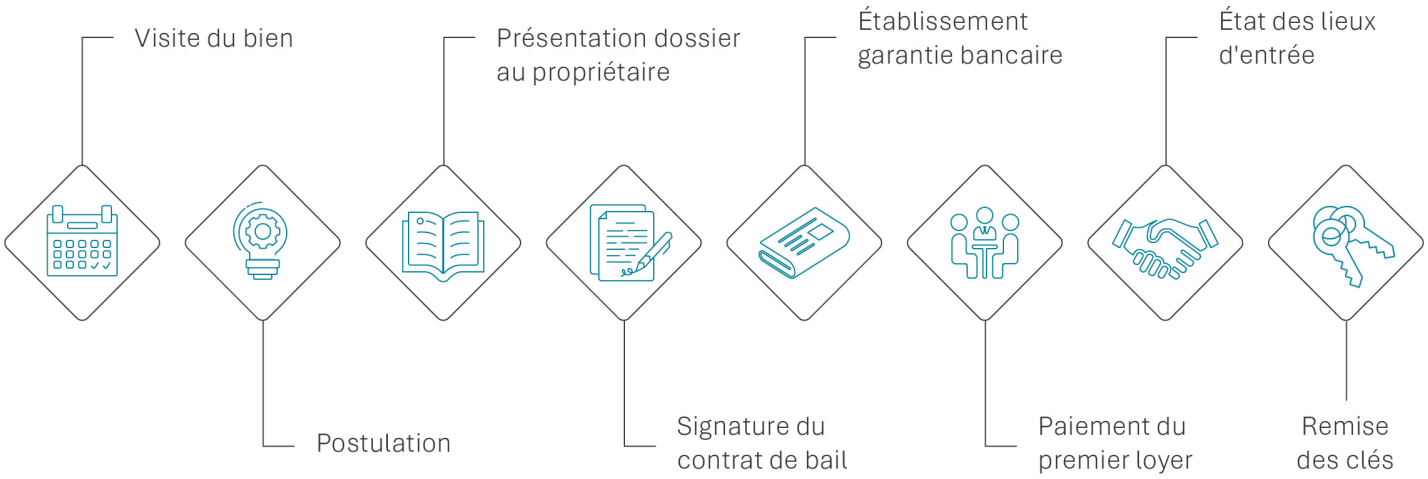

Trotz sorgfältiger Prüfung übernehmen wir keine Verantwortung für die in dieser Datei enthaltenen Informationen. Das präsentierte Objekt wird mit den Nutzungsvorbehalten mitgeteilt - © SPG 2026 - Alle Rechte vorbehalten.

ANELLO Samantha

T: +41 58 810 31 13

M: +41 79 637 60 76

Samantha.Anello@spg.ch

Société Privée de Gérance
Route de Chêne 36
Postfach 6255
1211 Genève 6